



casa
Il nord
agenzia
immobiliare

RONCADE
Via Roma 110

 **0422.840880**

 **info@casanord.net**

 **www.casanord.net**



ref. TRSC

SAN CIPRIANO



In centro frazione, in ottima posizione, lotto di terreno di 3000 mq FRAZIONABILE con possibilità edificatoria. Spazio ideale alla creazione di 3 lotti di circa 1000 mq l'uno. Ideali per l'edificazione di spaziose ville singole, di biville o di un piccolo condominio.

[ESENTE APE](#)

ref. VA318

RONCADE a 137.000 €



APPARTAMENTO a piano primo a pochi passi dal centro di Roncade. Spazioso soggiorno di oltre 40 mq, 2 bagni, 2 camere, ripostiglio/guardaroba, terrazza e magazzino a piano terra. Condominio di ridotte dimensioni, scoperto comune e posti auto a disposizione delle unità. Rinnovato nel 2000.

[∞](#) In classe D - 81 kwh/mq anno



Vai al sito:



ref. VA314

RONCADE a 140.000 €



In centro città, con vista sul castello e su Via Roma. APPARTAMENTO in condominio a sole 6 unità, a piano secondo. Ingresso, cucina con poggiatesta, soggiorno con terrazzino, bagno, 3 camere. A piano terra garage, magazzino e posti auto. Abitabile, ammodernabili le finiture e gli impianti.

[∞](#) In classe F - 125 kwh/mq anno



Vai al sito:



rif. VA320

VALLIO a 167.000 €

APPARTAMENTO a piano terra ristrutturato nel 2011. Soggiorno/cottura, 2 camere, bagno, lavanderia, locali accessori per oltre 60 mq (cantina, magazzini). Giardino privato di oltre 900 mq. Nessuna spesa condominiale, indipendenza e tranquillità. In zona lontana dal traffico.

 In classe E - 216 kwh/mq anno



rif. VV255

VALLIO a 230.000 €

In zona residenziale servita da ciclabile, porzione di BIVILLA da ultimare con spazioso giardino pertinenziale. Composta da soggiorno, cucina, 3 bagni, 3 camere, garage. Dotata di cappotto esterno e impianti; da completare alcune finiture interne e personalizzazioni. Oltre 300 mq di giardino.

 immobile da ultimare - esente APE

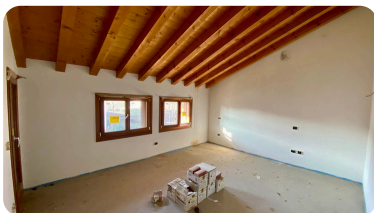

Vai al sito:



rif. VA296

SILEA a 395.000 €

VILLA SINGOLA in zona comoda ai centri di Silea e di Treviso. Su piani sfalsati, con ingresso, cucina, soggiorno, 3 camere, 2 bagni, taverna, cantina, lavanderia, garage e portico. Giardino di circa 400 mq. Abitabile da subito, ideale per una famiglia e per chi cerca adeguati spazi al giusto prezzo.

 In classe F - 215 kWh/mq anno



Vai al sito:



rif. VV259



RONCADE a 400.000 €

In centro a Roncade, ABITAZIONE singola da ristrutturare o ampliare di oltre 200 mq su due piani. Compresi nel prezzo ulteriori 430 mq di EDIFICI RURALI da sistemare o trasferire e 16900 mq di TERRENO agricolo. Soluzione ideale per la costruzione di una villa singola e come investimento.

∞ In classe G - 280 kWh/mq anno



Vai al sito:



rif. VV257



MEOLO a 580.000 €

Località Marteggia - RUSTICO con azienda agricola composta da ANNESSO AGRICOLO e TERRENO. Immobile principale di circa 240 mq restaurato con fotovoltaico, batterie di accumulo e colonnina ricarica. Annesso per ulteriori 140 mq ad uso laboratorio. Terreno seminativo/frutteto per 25000 mq circa.

∞ In classe F - 215 kWh/mq anno



Vai al sito:



PRONTI A VENDERE CASA?

possiamo aiutarvi!

Sopralluogo e stima gratuiti
Assistenza fino al rogito
Controllo documentale
Servizio fotografico
APE compresa

